novembre il mese dedicato ai bambini

Che fate il sabato mattina con il vostro bambino ?

Nati per Leggere

Noi vi proponiamo tanti incontri per

ascoltare sorprendervi

immaginare guardare

con storie e racconti e tanti nuovi amici!

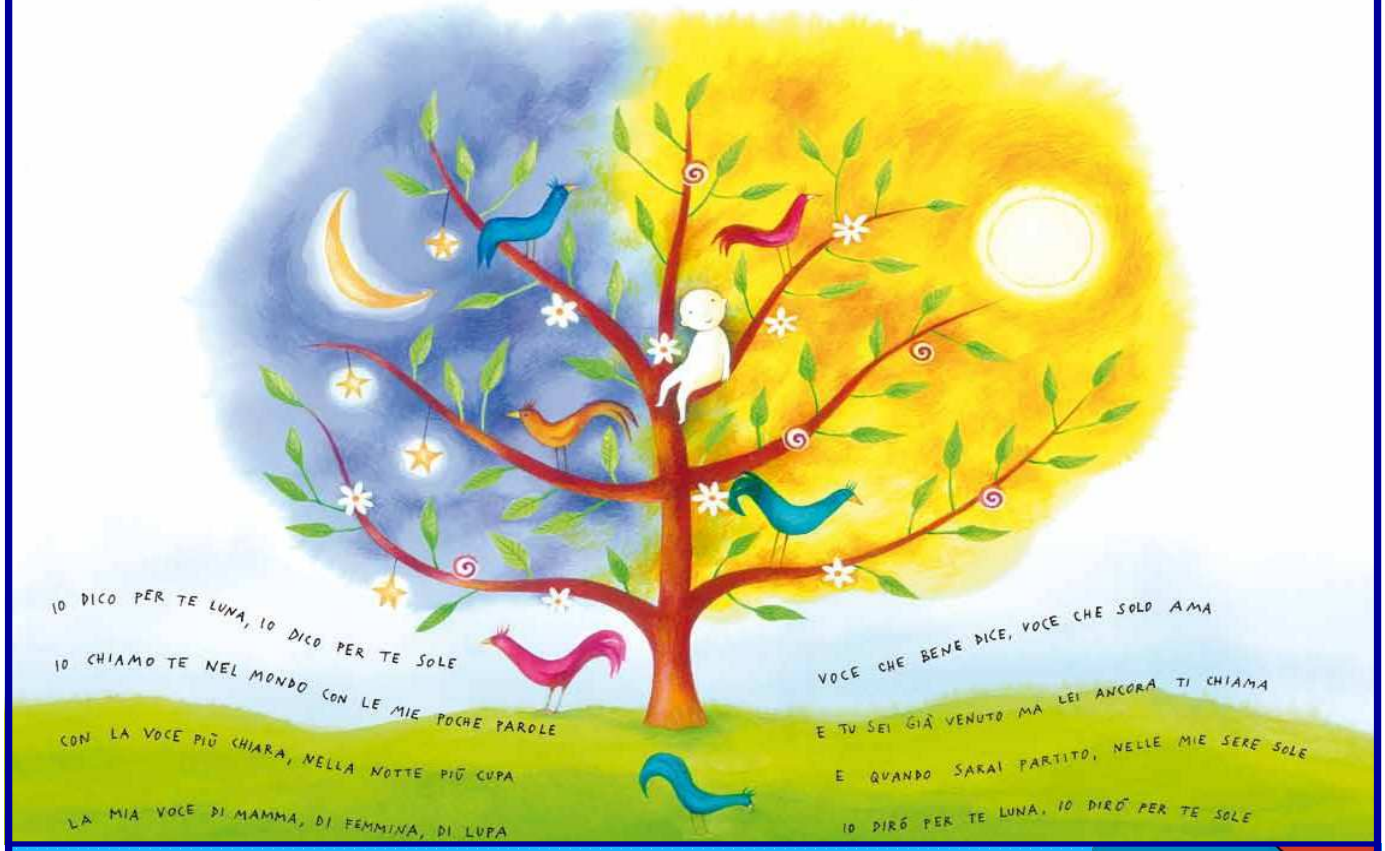

E' tutto gratuito!

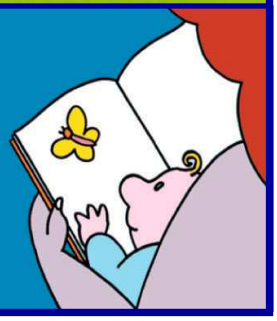

Basta venire in biblioteca, in sezione ragazzi,
fino ad esaurimento posti - per info tel. 035.304304

novembre il mese dedicato ai bambini

Nati per Leggere

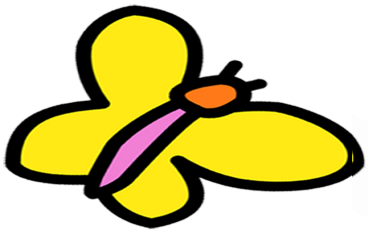

Novembre 8

Attenti al lupo!

Il raccontastorie - dai 3 ai 6 anni
a cura della Cooperativa Alchimia

Novembre 15

Il Piccolo Principe

narrazione itinerante del *Gruppo* lettori biblioteca
Regia di Resta F. e Pellegrino G.

Novembre 22

Colori tra le pagine

Il raccontastorie - da 1 a 3 anni
a cura della Cooperativa Alchimia

Novembre 29

Storie mostruose

Il raccontastorie - dai 3 ai 6 anni
a cura della Cooperativa Alchimia

Tutti i SABATI MATTINA, dalle ore 10.30
le attività si svolgeranno in biblioteca, in sezione ragazzi, al 2° piano.

Amare la lettura attraverso un gesto d'amore:
un adulto che legge una storia.

Città di Seriate
Assessorato alla Cultura

Sistema Bibliotecario Seriate - Laghi